日日一新

迎接疲憊的休息，
迎接日昇月落的溫存時光。

床頭板：山毛櫸、樺木積層板、泡棉、絲棉、布
床　架：山毛櫸
床　板：塑合板
骨　架：金屬
床　腳：金屬

W：寬度、D：深度、GL：床板離地高
尺寸單位：公分　　金額：新台幣

尺寸：
3.5 X 6.2呎(適用床墊尺寸：W105×D189)

木色可選：

樗木色　橡木色　柚木色　洗白色

藍鯨灰

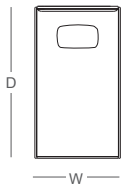

3.5X6.2呎	
W:109 D:194.5	
布款分類 參考售價	X:26,800 A:25,800 B:24,800

- 側視圖

對應床墊高：① 27 ② 30 ③ 36

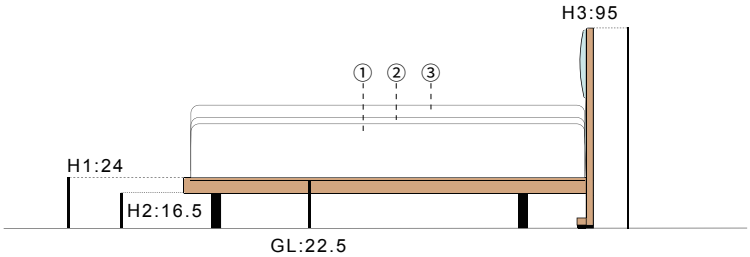

2026年4月版 以上資訊或價格僅供參考，如有調整，請以門市報價為準。
產品尺寸為人工丈量，實木商品具有伸縮性，尺寸與實際商品會有一定誤差範圍，請以實際商品為準。

有情門 Style & Design

Just right
Good life

6 年保固 | 金屬結構 床組骨架

STRAUSS Lab床架特點

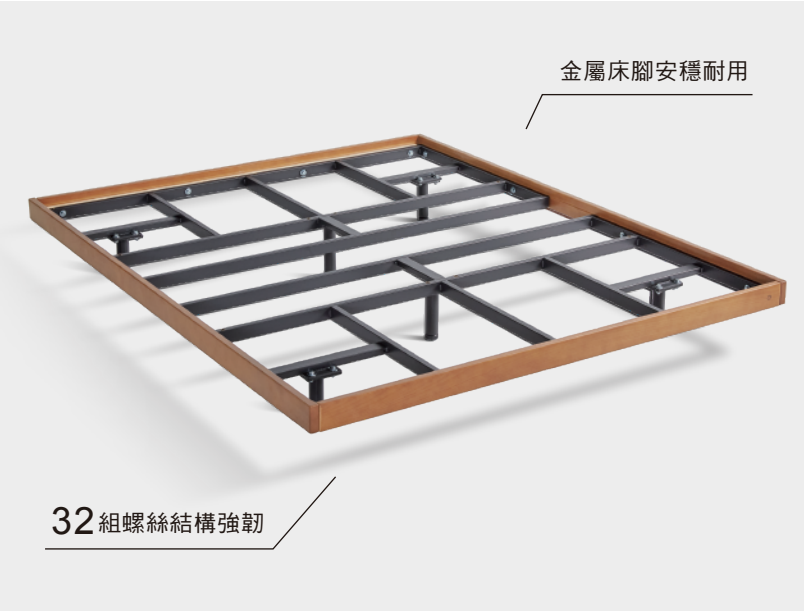

實木外框

山毛櫸實木外框，選用來自歐洲的人工種植林，木質緊密堅實、抗震力強，木紋細密清晰，色調柔潤。

內縮式金屬床腳

6支金屬床腳，堅固耐用；內縮式床腳，安全不踢腳。

金屬骨架

使用金屬骨架，搭配32組螺絲，結構穩固，睡得安靜又安穩。

平板式床板

平板式床板，各種床墊適用，選擇多樣不將就。

簡約實木邊框，增添自然優雅風格

加強橫桿避免晃動，睡得更安穩

內縮床腳設計，瞇眼漫步很安心

2026年04月版